

Data: 30/01/2015 - n. AN0019369 - Richiedente ROMAGNOLI SIMONA  
Scheda di 4 - Formato di acq.: A3(297x420) - Fatt. di scala: 1:1  
Ultima Planimetria in atti

Scheda 1/4



**PIANO PRIMO SOTTOSTRADA** (da Via Roma e da Via G. Diaschi)  
**PIANO TERRA** (da Via dei Fornaciai)



Data: 30/01/2015 - n. AN0019369 - Richiedente ROMAGNOLI SIMONA



Data: 30/01/2015 - n. AN0019369 - Richiedente ROMAGNOLI SIMONA  
Catasto dei Fabbricati - Schedata di 4 - Formato di acq.: A3(297x420) - Fatt. di scala: 1:1  
Ultima planimetria in atti

**Agencia delle Entrate**  
**CATASTO FABBRICATI**  
Ufficio provinciale di **Ancona**

LABORATO PLANIMETRICO		Particella: 63 - Sub: Iscritto all'albo: Geometri		Prov. Ancona	N. 1750
Comune di Jesi	Sezione:	Foglio: 64	Particella: 63	Protocollo n. AN0140172	del 01/10/2014
Dimostrazione grafica dei subalterni				Tipo Mappale n. 131396 del 04/09/2014 scala 1 : 500	

Scheda 3/4

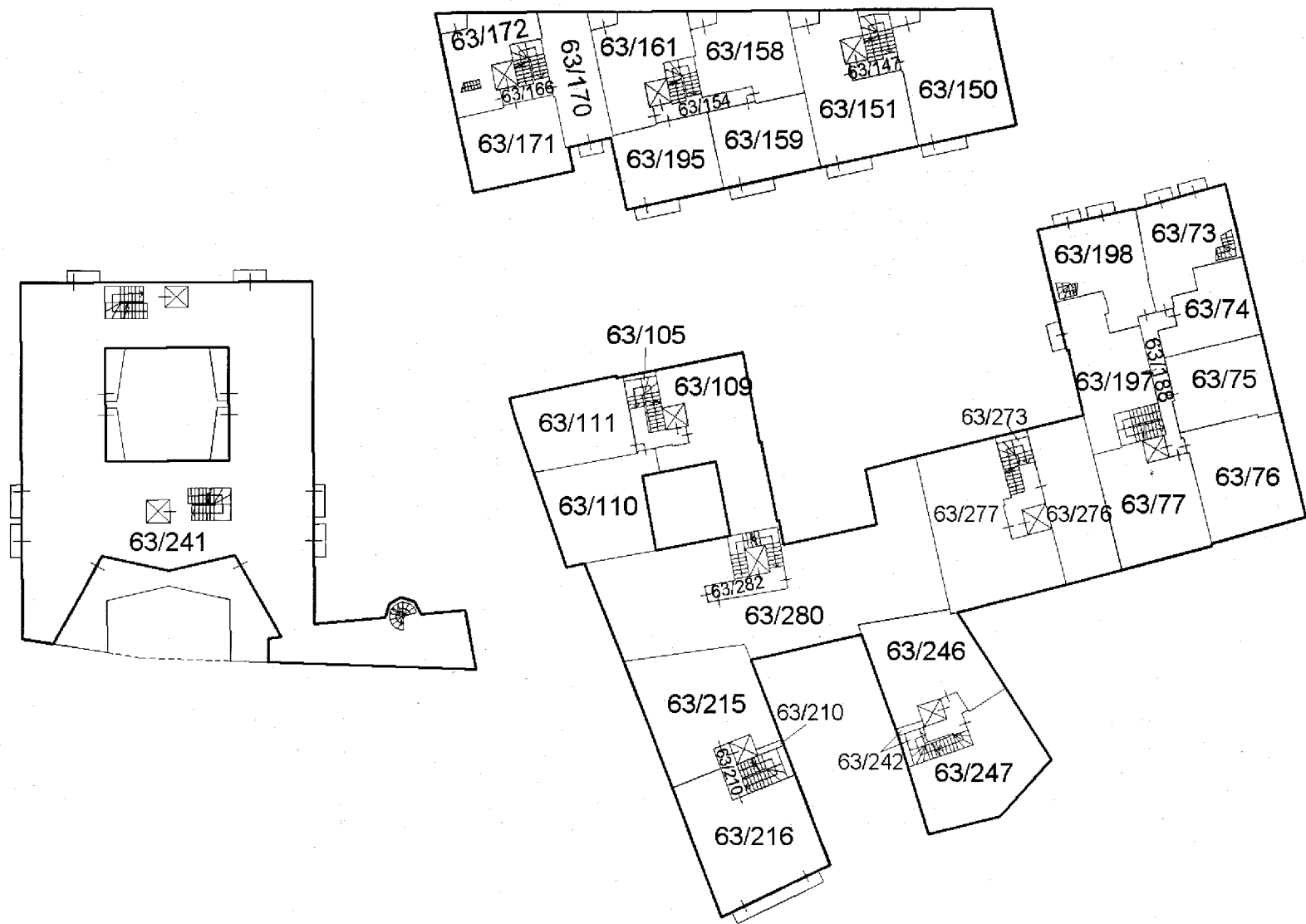

**PIANO PRIMO** (da Via Roma e da Via G. Diaschi)  
**PIANO SECONDO** (da Via dei Fornaciai)



Data: 30/01/2015 - n. AN0019369 - Richiedente ROMAGNOLI SIMONA

Data: 30/01/2015 - n. AN0019369 - Richiedente ROMAGNOLI SIMONA  
Scheda di 4 - Formato di acq.: A3(297x420) - Patt. di scala: 1:1  
Ultima planimetria in atti

Scheda 4/4

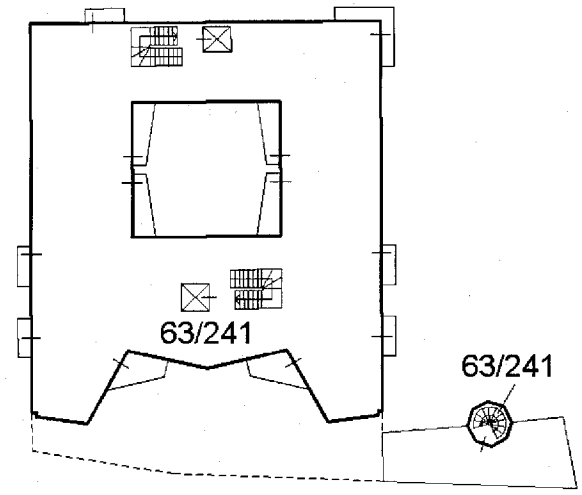

**PIANO SECONDO** (da Via Roma e da Via G. Diaschi)  
**PIANO TERZO** (da Via dei Fornaciai)

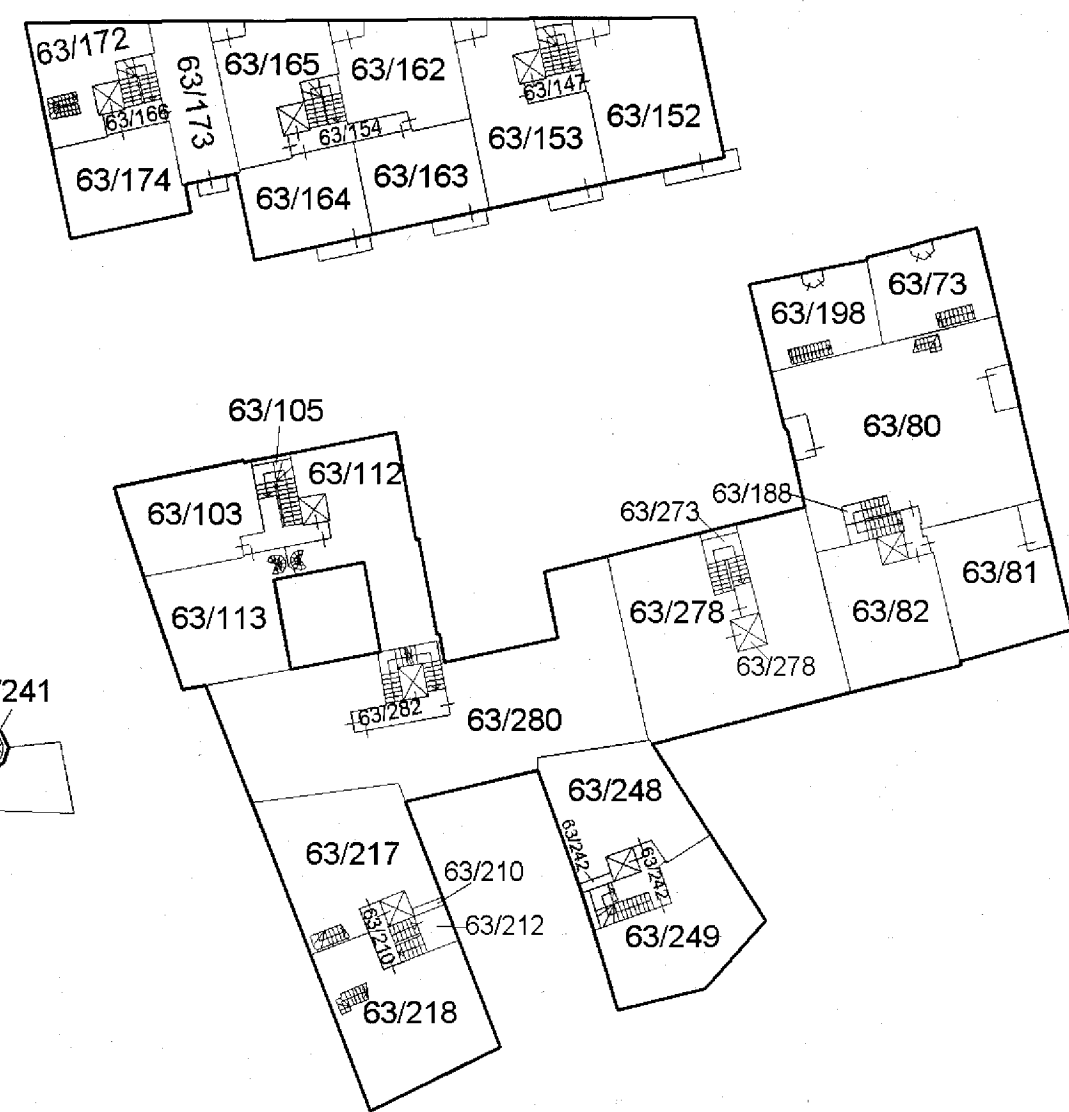

**PIANO TERZO** (da Via Roma e da Via G. Diaschi)  
**PIANO QUARTO** (da Via dei Fornaciai)

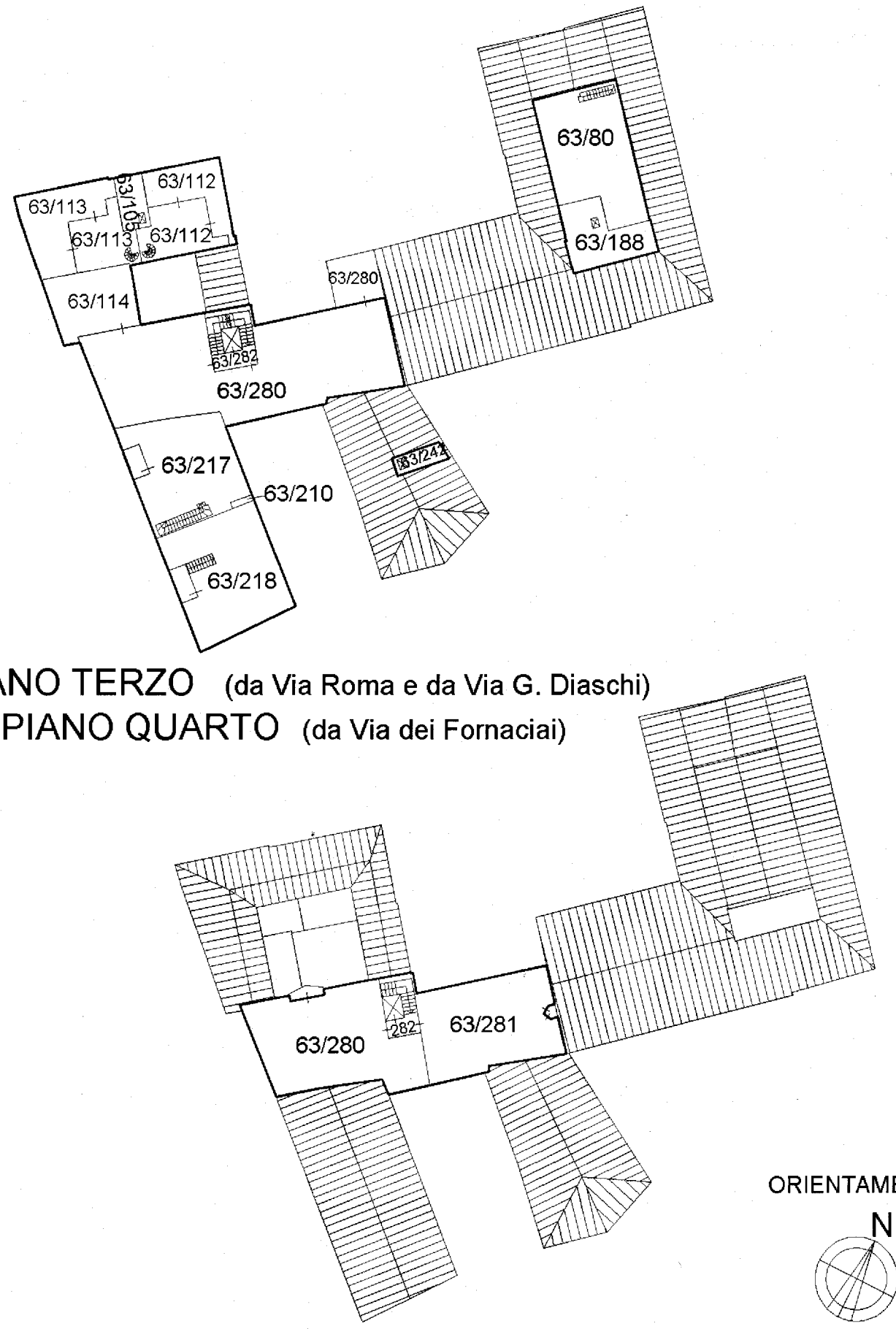

**PIANO QUARTO** (da Via Roma e da Via G. Diaschi)  
**PIANO QUINTO** (da Via dei Fornaciai)

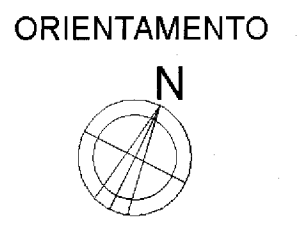

Data: 30/01/2015 - n. AN0019369 - Richiedente ROMAGNOLI SIMONA